



Änderungen im Zonennutzungsplan

Nutzungszone

- Kernzone Ried (KZ)
- Kernzone Agriswil (KZ)
- Wohnzone schwacher Dichte (WS)
- Arbeitszone (AZ)
- Zone von allgemeinem Interesse (ZAI)
- Sonderzone (SZLP)
- Perimeter für diversifizierte Landwirtschaft (PDL)
- Waldareal
- Landwirtschaftszone
- Gewässerraum Aktualisierung des Gewässerraums
- Baugrenze Gewässerraum Integration der Baugrenze
- Waldfeststellung Aktualisierung der Naturgefahren

Naturgefahren

- Hochwasser : Erhebliche Gefahr
- Hochwasser : Mittlere Gefahr
- Hochwasser : Geringe Gefahr
- Hochwasser : Restgefahr
- Hochwasser : Indikative Gefahr
- Hanginstabilitäten : Indikative Gefahr

Hinweise

- Kantonsgrenze
- Gemeindegrenze

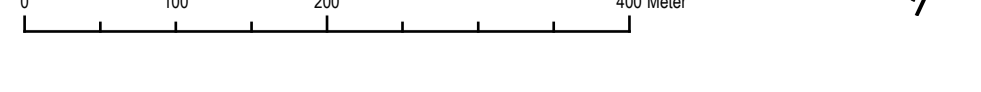
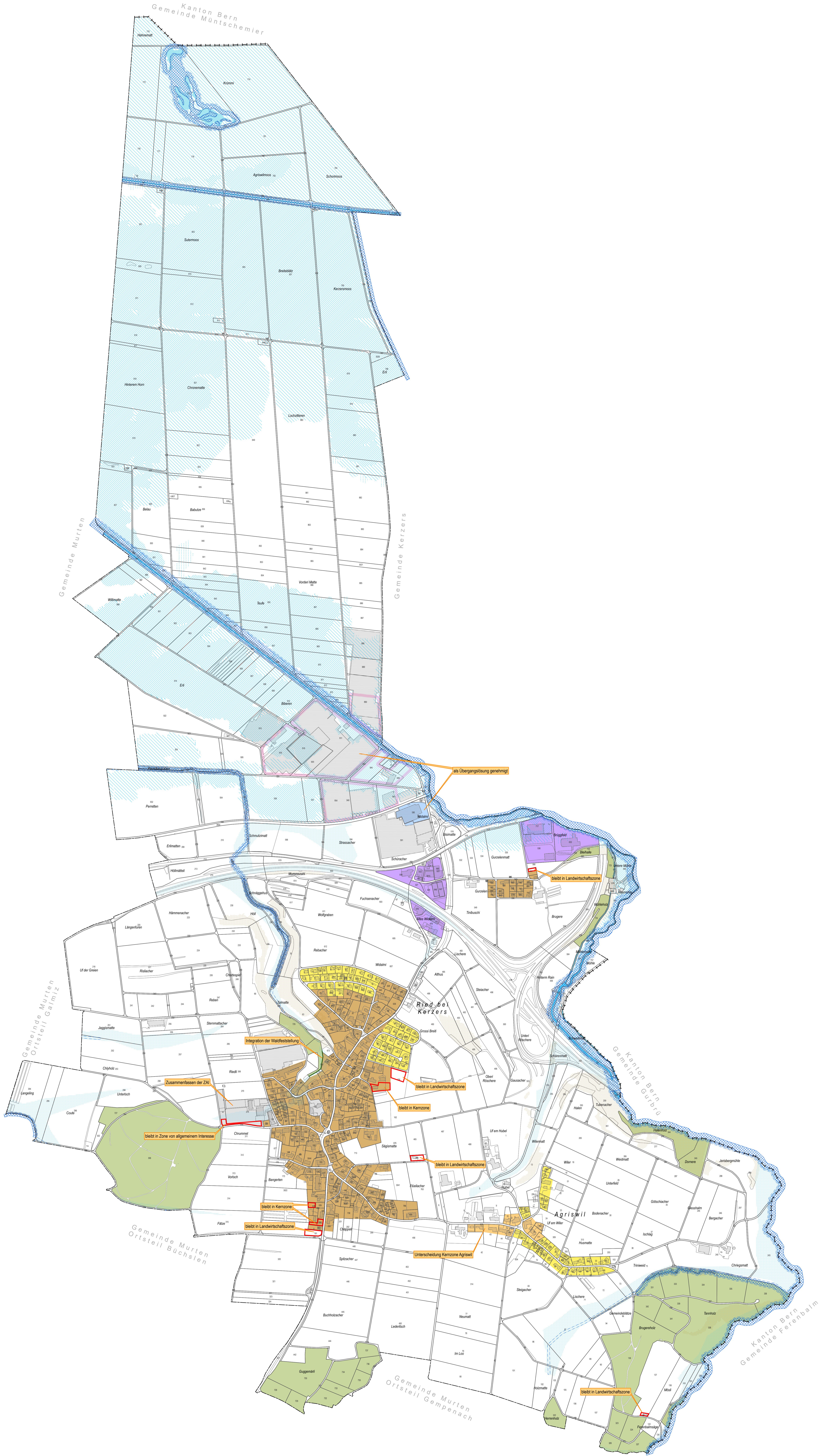

Quellen der Basisdaten
Katasterdaten: Stadt Freiburg
Karte der Naturgefahren des Kantons Freiburg
Gewässerschutzkarte: Reproduktion erlaubt durch AULFR
Bioscience Switzerland: AUL
Natur und Landschaft: Reproduktion erlaubt durch VAWA
Verzeichnis der ortsbeweglichen Kulturgüter: ICA
Inventar der archaischen Siedlungen: IAFR